

STATO DI FATTO PIANO TERRA
Scala 1:100

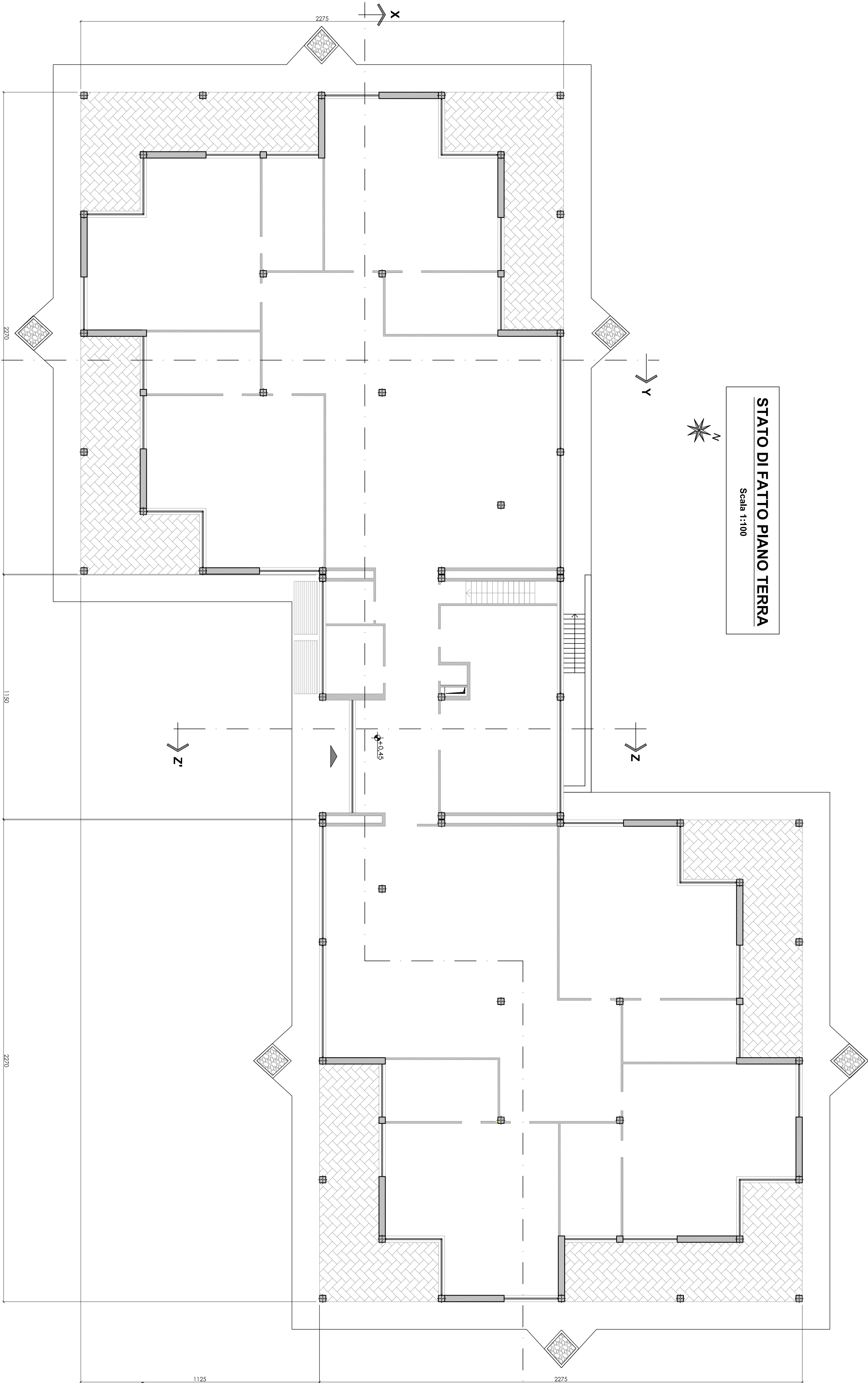

STATO DI FATTO PIANO INTERRATO
Scala 1:100

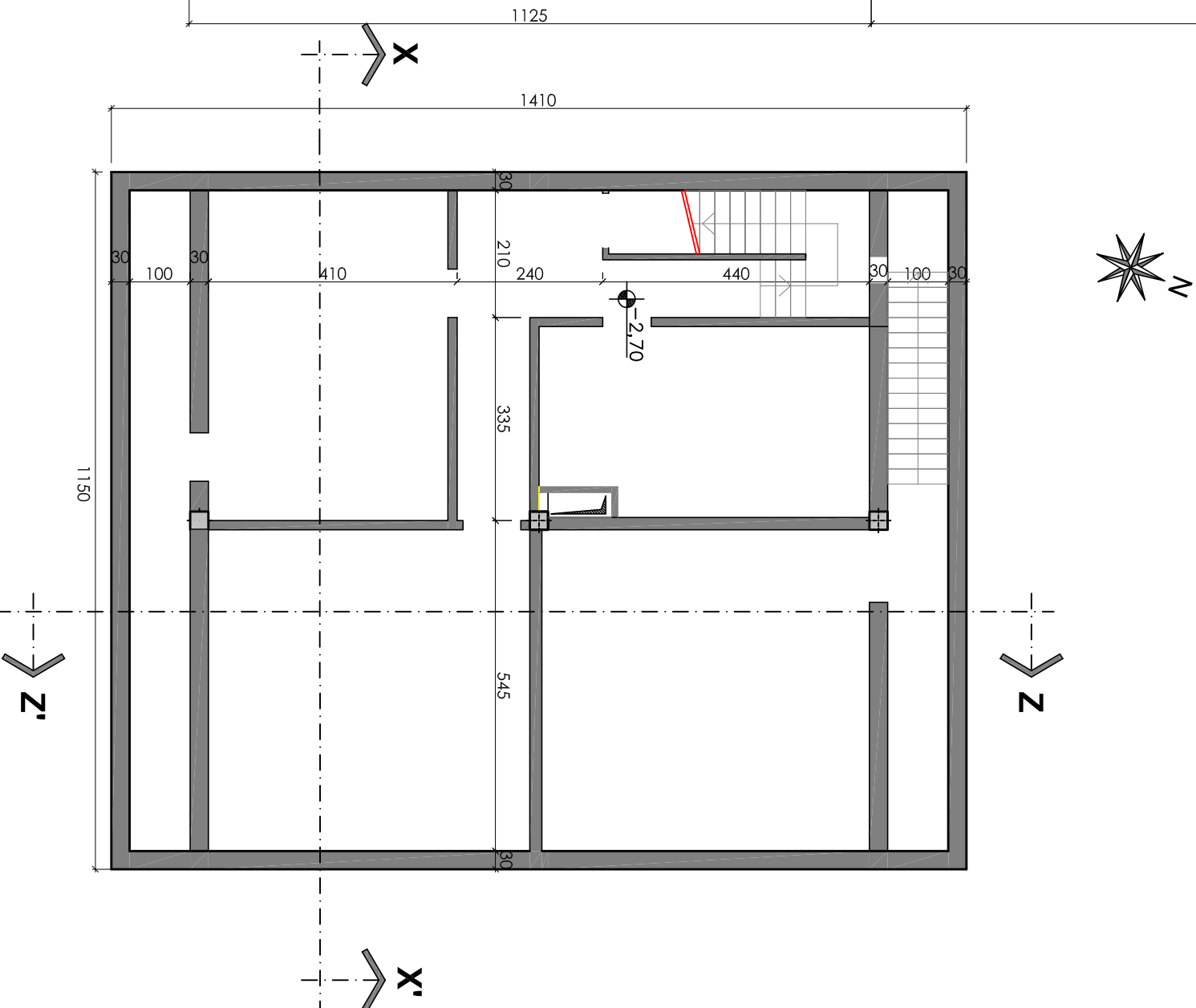

Regione PIEMONTE – Città Metropolitana di TORINO
COMUNE DI BANCHETTE

INTERVENTO DI MIGLIORAMENTO AI FINI ANTISISMICI
DELL'EDIFICIO DESTINATO A SCUOLA MATERNA

PROGETTO ESECUTIVO

Committente: Comune di Banchette
Elaborato : Piante e sezioni di rilievo

Scala: 1:100 Data: Maggio 2017

Il Sindaco Il Responsabile del Procedimento
Arch. Paolo Giordano

Il Progettista
Ing. Giuliano Gianotti Collaborazione
Ing. Giuliano Gianotti Ing. Chiei Giamocchio Maurizio

L'impresa



SEZIONE Z-Z'
Scala 1:100

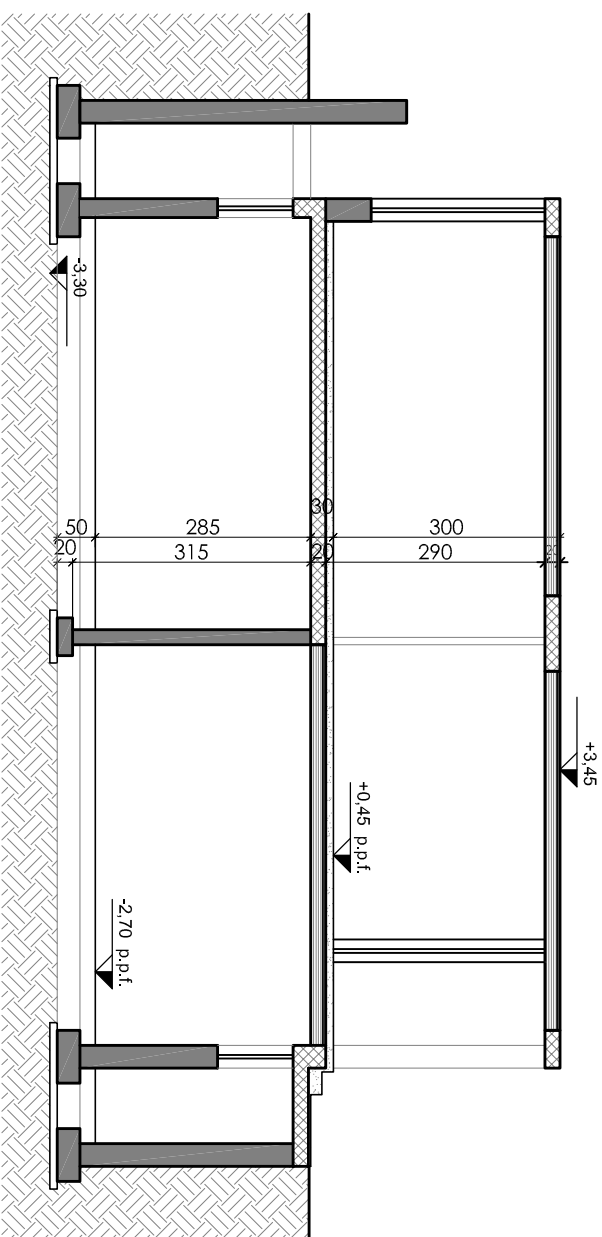

SEZIONE Y-Y'
Scala 1:100

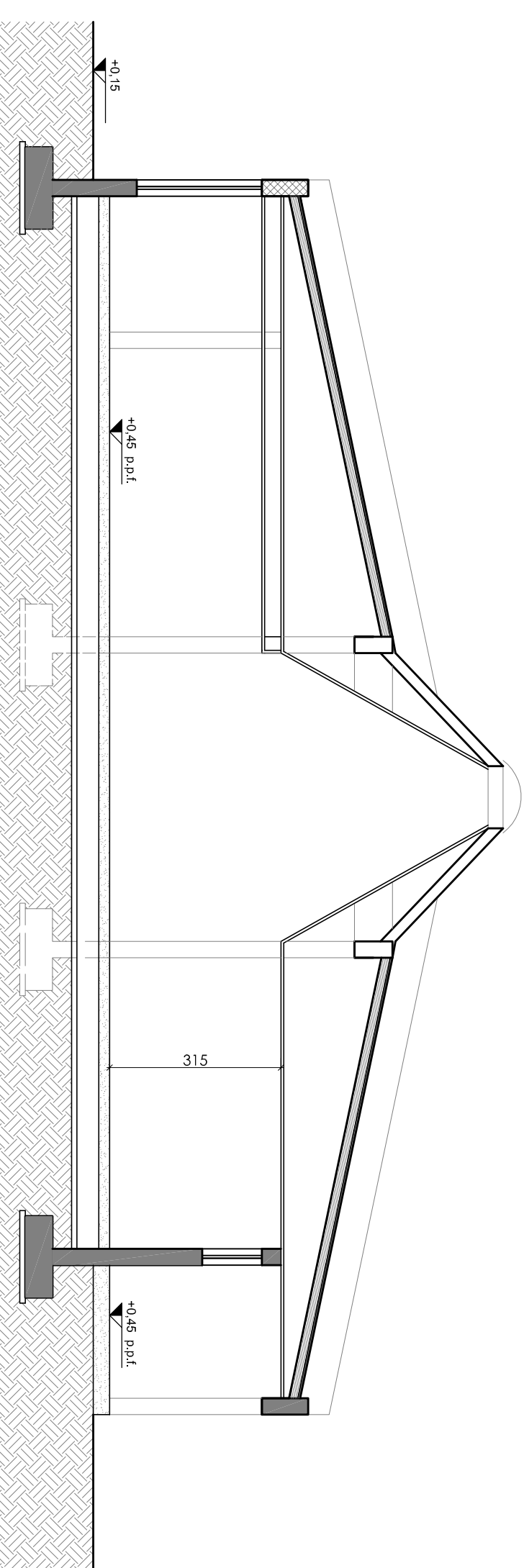

SEZIONE X-X'
Scala 1:100

